

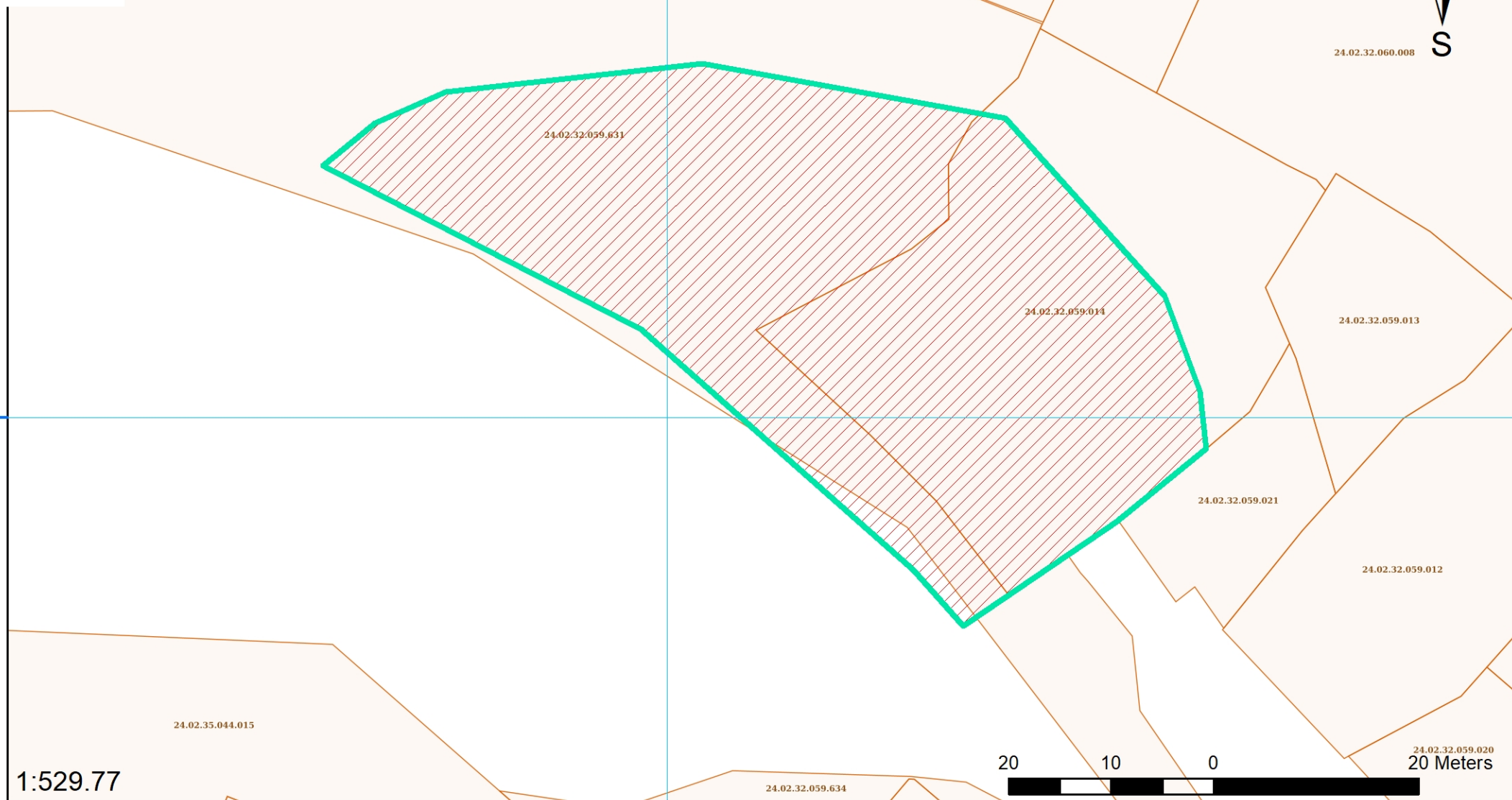

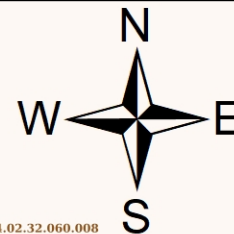

აჭარის წყლის
აღიანსი



Document Path: Z:\GIS\AWA\Project Parcels\Project Parcels.mxd
Document Name: Project Parcels
Date: 10/7/2022

Area: 2399 sq.m.

მუნიციპალიტეტი: შუახევი
დას. პუნქტი: დაბა
დას. პუნქტის დასახელება: შუახევი

ობიექტის აღწერა:  ნარჩენი წყლების გამწმენდი ნაგებობა 2

Coordinate System: WGS 1984 UTM Zone 38N
Projection: Transverse Mercator
Datum: WGS 1984
False Easting: 500,000.0000
False Northing: 0.0000
Central Meridian: 45.0000
Scale Factor: 0.9996
Latitude Of Origin: 0.0000
Units: Meter

გვერდი: 69



ამონაწერი საჯარო რეესტრიდან

განცხადების რეგისტრაცია
N 882019969303 - 21/11/2019 12:31:20

მომზადების თარიღი
06/12/2019 14:00:56

საკუთრების განყოფილება

მონა შუახვეი	სექტორი დაბა შუახვეი	კვარტალი	ნაკვეთი	ნაკვეთის საკუთრების ტიპი: საკუთრება ნაკვეთის დანიშნულება: სასოფლო-სამეურნეო დაზუსტებული ფართობი: 1573.00 კვ.მ. ნაკვეთის წინა ნომერი:
24	02	32	059/014	
მისამართი: მუნიციპალიტეტი შუახვეი , ადმინისტრაციული ერთეული შუახვეი , ბლოკი N059 , ნაკვეთი N014				

მესაკუთრის განყოფილება

განცხადების რეგისტრაცია : ნომერი 882019969303 , თარიღი 21/11/2019 12:31:20
უფლების რეგისტრაცია: თარიღი 06/12/2019

უფლების დამადასტურებელი დოკუმენტი:

- ბრძანება N06-884 , დამოწმების თარიღი: 29/11/2018 , შუახვეის მუნიციპალიტეტის მერია
- N059-ე სარეგისტრაციო ბლოკის გეგმა
- სახელმწიფო პროექტის ფარგლებში მიწის ნაკვეთზე უფლებათა სისტემური და სპორადული რეგისტრაციის 'სპეციალური წესისა და საკადასტრო მონეცემების სრულყოფის შესახებ' საქართველოს კანონისა და საქართველოს 'სხვა საკანონმდებლო და კანონქვემდებარე ნორმატიული აქტების შესაბამისად

მესაკუთრეები:
სახელმწიფო

მესაკუთრე:
სახელმწიფო

აღწერა:

იპოთეკა

საგადასახადო გირავნობა:

რეგისტრირებული არ არის

ვალდებულება

განცხადების
რეგისტრაცია
ნომერი
882019969303
თარიღი 21/11/2019
12:31:20

საგანი: სახელმწიფოს საკუთრების უფლება პირობითად რეგისტრირებულია 1 წლის ვადით
"სახელმწიფო პროექტის ფარგლებში მიწის ნაკვეთზე უფლებათა სისტემური და სპორადული
რეგისტრაციის სპეციალური წესისა და საკადასტრო მონეცემების სრულყოფის შესახებ"
საქართველოს კანონისა და საქართველოს სხვა საკანონმდებლო და კანონქვემდებარე
ორმაგიული აქტების შესაბამისად;

უფლების
რეგისტრაცია: თარიღი
06/12/2019

ყალბა/აკრძალვა:

რეგისტრირებული არ არის

მოვალეთა რეესტრი:

რეგისტრირებული არ არის

"ფიზიკური პირის მიერ 2 წლამდე ვადით საკუთრებაში არსებული მაგერიალური აქტივის რეალიზაციისას, აგრეთვე საგადასახადო წლის განმავლობაში 1000 ლარის ან მეტი ღირებულების ქონების საჩუქრად მიღებისას საშემოსავლო გადასახადი გადახდის ექვემდებარება საანგარიშო წლის მომღვეწო წლის 1 აპრილამდე, რის შესახებაც აღნიშნული ფიზიკური პირი იმავე ვადაში წარუდგენს დეკლარაციას საგადასახადო ორგანოს. აღნიშნული ვალდებულების შეუსრულებლობა წარმოადგენს საგადასახადო სამართალდარღვევას, რაც იწვევს პასუხისმგებლობას საქართველოს საგადასახადო კოდექსის XVIII თავის მიხედვით."

- დოკუმენტის ნამდვილობის გადამოწმება შესაძლებელია საჯარო რეესტრის ეროვნული სააგენტოს ოფიციალურ ვებ-გვერდზე www.napr.gov.ge;
- ამონაწერის მიღება შესაძლებელია ვებ-გვერდზე www.napr.gov.ge, ნებისმიერ გერიტორიულ სარეგისტრაციო სამსახურში, იუსტიციის სახლებსა და სააგენტოს ავტორიზებულ პირებთან;
- ამონაწერში გექნის ხარვეზის აღმოჩენის შემთხვევაში დაგვიკავშირდით: 2 405405 ან პირადად შეავსეთ განაცხადი ვებ-გვერდზე;
- კონსულტაციის მიღება შესაძლებელია იუსტიციის სახლის ცხელ ხაზზე 2 405405;
- საჯარო რეესტრის თანამშრომელთა მხრიდან უკანონო ქმედების შემთხვევაში დაგვიკავშირდით ცხელ ხაზზე: 08 009 009 09
- თქვენთვის საინტერესო ნებისმიერ საკითხთან დაკავშირებით მოგეწერეთ ელ-ფოსტით: info@napr.gov.ge



საკადასტრო გეგმა

საჯარო რეესტრის ეროვნული
სააგენტო

საკადასტრო კოდი: **24.02.32.059.014**

ნაკვეთის დანიშნულება:

სასოფლო-სამეურნეო

განცხადების ნომერი: **882019969303**

ფართობი:

1573 კვ.მ (WGS 84 / UTM zone 38N)

მომზადების თარიღი: **06/12/2019**

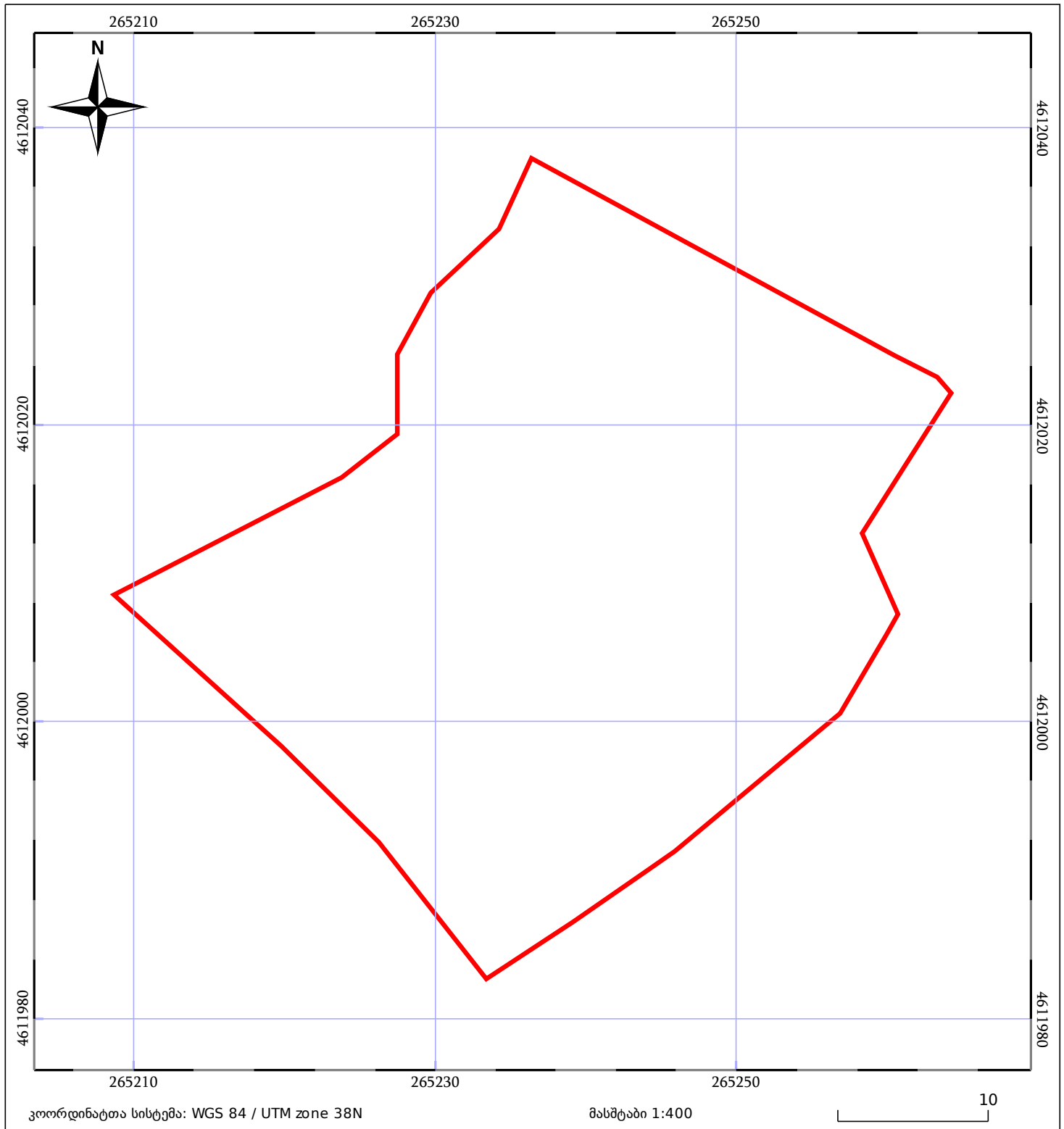

05/25	მშენებარე ნაგებობა		ნაკვეთის საკადასტრო საზღვარი	05/25	შენობა/ნაგებობა
	საზოგადოებრივი ნაგებობა		ტყის ფონდი		ვალდებულება



ამონაწერი საჯარო რეესტრიდან

განცხადების რეგისტრაცია
N 882022425537 - 14/06/2022 15:38:02

მომზადების თარიღი
20/06/2022 12:25:39

საკუთრების განყოფილება

მონა შუახვეი	სექტორი დაბა შუახვეი	კვარტალი	ნაკვეთი	ნაკვეთის საკუთრების ტიპი: საკუთრება ნაკვეთის დანიშნულება: სასოფლო-სამეურნეო დაზუსტებული ფართობი: 7395.00 კვ.მ. ნაკვეთის წინა ნომერი: 24.02.32.059.022;
24	02	32	059/631	
მისამართი: მუნიციპალიტეტი შუახვეი , ადმინისტრაციული ერთეული შუახვეი , ბლოკი N059 , ნაკვეთი N022				

მესაკუთრის განყოფილება

განცხადების რეგისტრაცია : ნომერი 892018962714 , თარიღი 05/11/2018 16:20:18
უფლების რეგისტრაცია: თარიღი 01/02/2019

უფლების დამადასტურებელი დოკუმენტი:

- ბრძანება N06-884 , დამოწმების თარიღი: 29/11/2018 , შუახვეის მუნიციპალიტეტის მერია
- "სახელმწიფო პროექტის ფარგლებში მიწის ნაკვეთზე უფლებათა სისგემური და სპორადული რეგისტრაციის სპეციალური წესისა და საკადასტრო მონაცემების სრულყოფის შესახებ" საქართველოს კანონი
- N059-ე სარეგისტრაციო ბლოკის გეგმა
- წერილი N13/33182 , დამოწმების თარიღი: 14/06/2022 , სსიპ სახელმწიფო ქონების ეროვნული სააგენტო

მესაკუთრეები:
სახელმწიფო

მესაკუთრე:
სახელმწიფო

აღწერა:

იპოთეკა

საგადასახლო გირავნობა:

რეგისტრირებული არ არის

ვალდებულება

განცხადების
რეგისტრაცია
ნომერი
892018962714
თარიღი 05/11/2018
16:20:18

სახელმწიფოს საკუთრების უფლება პირობითად რეგისტრირებულია 1 წლის ვადით
"სახელმწიფო პროექტის ფარგლებში მიწის ნაკვეთზე უფლებათა სისტემური და სპორადული
რეგისტრაციის სპეციალური წესისა და საკადასტრო მონაცემების სრულყოფის შესახებ"
საქართველოს კანონისა და საქართველოს სხვა საკანონმდებლო და კანონქვემდებარე
ნორმატიული აქტების შესაბამისად;

უფლების
რეგისტრაცია: თარიღი
01/02/2019

ყალბა/აკრძალვა:

რეგისტრირებული არ არის

მოვალეთა რეესტრი:

რეგისტრირებული არ არის

"ფიზიკური პირის მიერ 2 წლამდე ვადით საკუთრებაში არსებული მაგერიალური აქტივის რეალიზაციისას, აგრეთვე საგადასახადო წლის განმავლობაში 1000 ლარის ან მეტი ღირებულების ქონების საჩუქრად მიღებისას საშემოსავლო გადასახადი გადახდის ექვემდებარება საანგარიშო წლის მომღვეწო წლის 1 აპრილამდე, რის შესახებაც აღნიშნული ფიზიკური პირი იმავე ვადაში წარუდგენს დეკლარაციას საგადასახადო ორგანოს. აღნიშნული ვალდებულების შეუსრულებლობა წარმოადგენს საგადასახადო სამართალდარღვევას, რაც იწვევს პასუხისმგებლობას საქართველოს საგადასახადო კოდექსის XVIII თავის მიხედვით."

- დოკუმენტის ნამდვილობის გადამოწმება შესაძლებელია საჯარო რეესტრის ეროვნული სააგენტოს ოფიციალურ ვებ-გვერდზე www.napr.gov.ge;
- ამონაწერის მიღება შესაძლებელია ვებ-გვერდზე www.napr.gov.ge, ნებისმიერ გერიტორიულ სარეგისტრაციო სამსახურში, იუსტიციის სახლებსა და სააგენტოს ავტორიზებულ პირებთან;
- ამონაწერში გექნიკური ხარვეზის აღმოჩენის შემთხვევაში დაგვიკავშირდით: 2 405405 ან პირადად შეავსეთ განაცხადი ვებ-გვერდზე;
- კონსულტაციის მიღება შესაძლებელია იუსტიციის სახლის ცხელ ხაზზე 2 405405;
- საჯარო რეესტრის თანამშრომელთა მხრიდან უკანონო ქმედების შემთხვევაში დაგვიკავშირდით ცხელ ხაზზე: 08 009 009 09
- თქვენთვის საინტერესო ნებისმიერ საკითხთან დაკავშირებით მოგეწერეთ ელ-ფოსტით: info@napr.gov.ge

საკადასტრო კოდი: **24.02.32.059.631**

განცხადების ნომერი: **882022425537**

მომზადების თარიღი: **20/06/2022**

ნაკვეთის დანიშნულება:



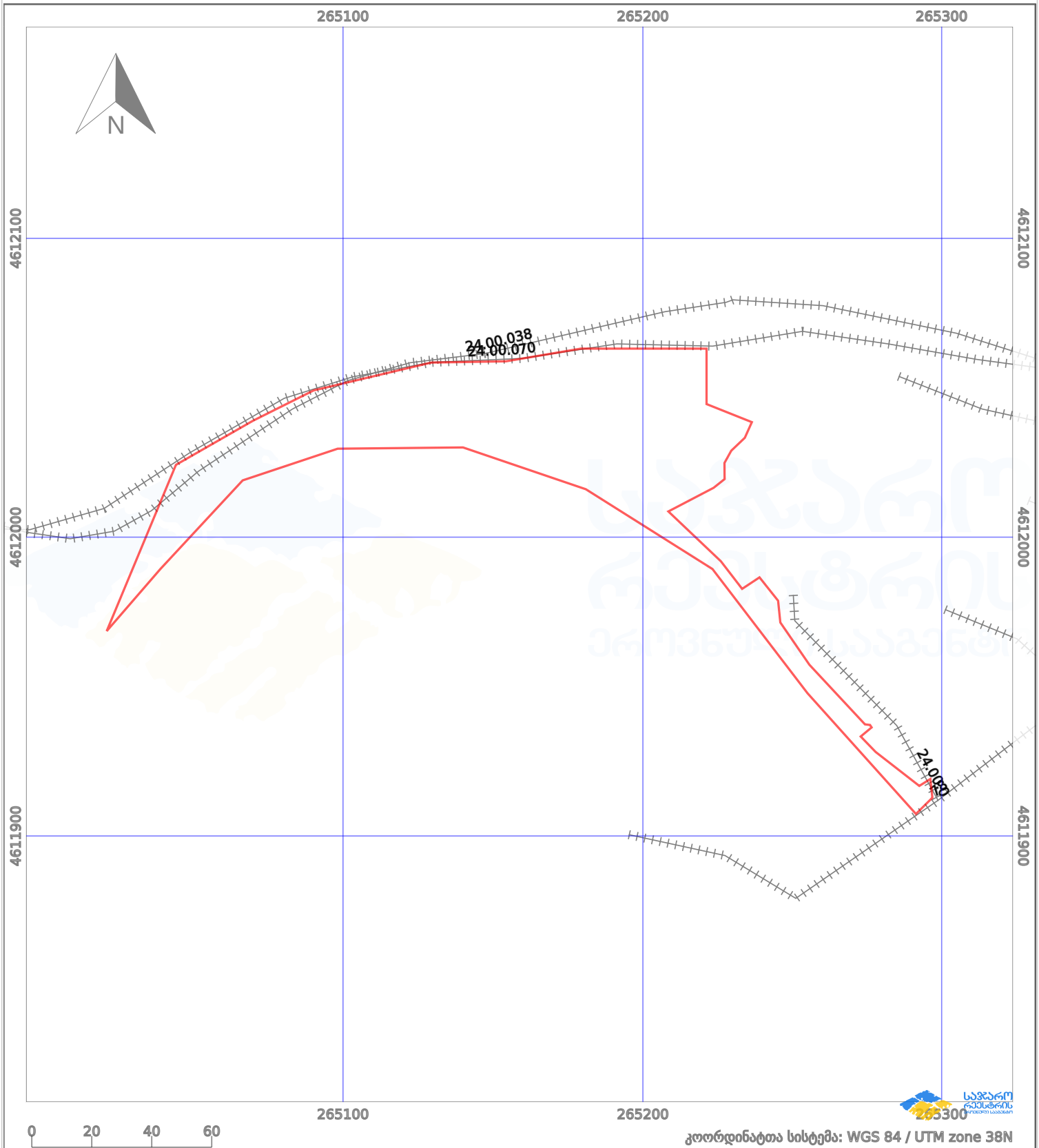

ფართობი:

სასოფლო-სამეურნეო

7395 33.8 (WGS 84 / UTM zone 38N)



პირობითი აღნიშვნები:

	ნაკვეთის საზღვარი		მშენებარე ნაგებობა		აშენებული ნაგებობა		ქარსაფარი ზოლი
	საზობრივი ნაგებობა		ტყის ფონდი		ვალდებულება		